

REGION DE BRUXELLES-CAPITALE	
COMMUNE D'IXELLES	
OBJET : <b>REGULARISATION URBANISTIQUE : EXTENSIONS DE LOGEMENTS, ADAPTATION D'UN CHÂSSIS (AU REZ-DE-JARDIN) ET D'UN BALCON (AU REZ-DE-CHAUSSEE) EN FAÇADE ARRIERE D'UN IMMEUBLE DE LOGEMENTS</b> Avenue du Haut-Pont 20 - 1050 Ixelles	
DENOMINATION DU PLAN : <b>PERMIS D'URBANISME - REGULARISATION</b>	
<b>PLANS SITUATION DE DROIT</b>	
MAITRE DE L'OUVRAGE :	
ARCHITECTE :	
F	
E	
D	
C	
B	
A	
Indice	Modifications
DOSSIER:	19.02
ECHELLE:	1/50
INDICE : A B C D E F G H I J K L M N O P Q R S T U V W	
DATE:	09.04.2025
PLAN:	PU 03

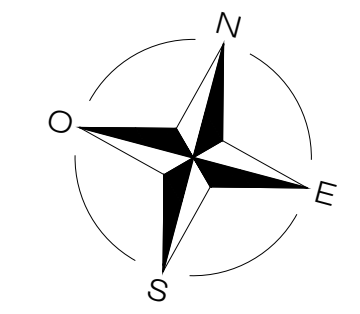

REGION DE BRUXELLES-CAPITALE		
COMMUNE D'IXELLES		
OBJET :  <b>REGULARISATION URBANISTIQUE : EXTENSIONS DE LOGEMENTS, ADAPTATION D'UN CHÂSSIS (AU REZ-DE-JARDIN) ET D'UN BALCON (AU REZ-DE-CHAUSSEE) EN FACADE ARRIERE D'UN IMMEUBLE DE LOGEMENTS</b>  Avenue du Haut-Pont 20 - 1050 Ixelles		
DENOMINATION DU PLAN :  <b>PERMIS D'URBANISME - REGULARISATION</b>  <b>PLANS</b> <b>SITUATION DE FAIT &amp; PROJETEE</b>		
MAITRE DE L'OUVRAGE :		
ARCHITECTE :		
F		
E		
D		
C		
B		
A		
Indice	Modifications	Date
DOSSIER:	19.02	DATE: 09.04.2025
ECHELLE:	1/50	PLAN: PU 04
INDICE :		
<div><div>A</div><div>B</div><div>C</div><div>D</div><div>E</div><div>F</div><div>G</div><div>H</div><div>I</div><div>J</div><div>K</div><div>L</div><div>M</div><div>N</div><div>O</div><div>P</div><div>Q</div><div>R</div><div>S</div><div>T</div><div>U</div><div>V</div><div>W</div></div>		

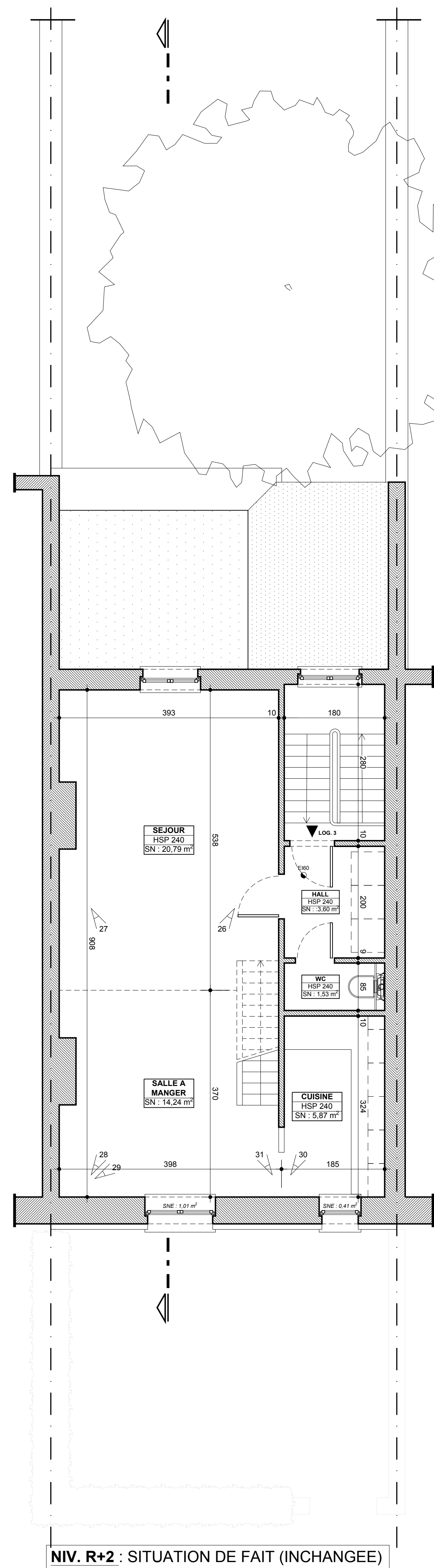
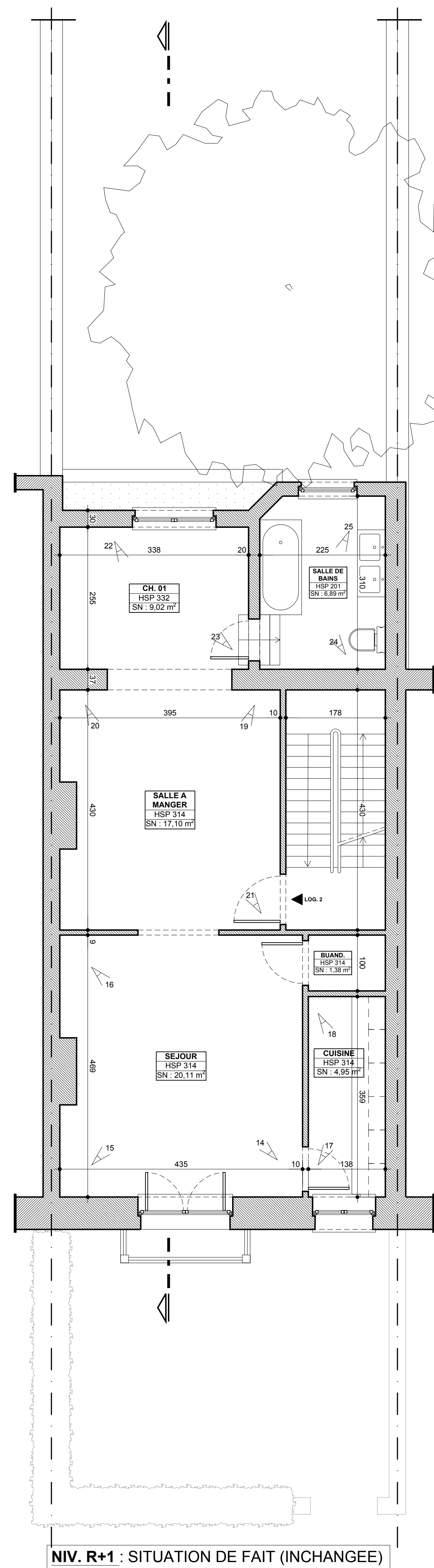
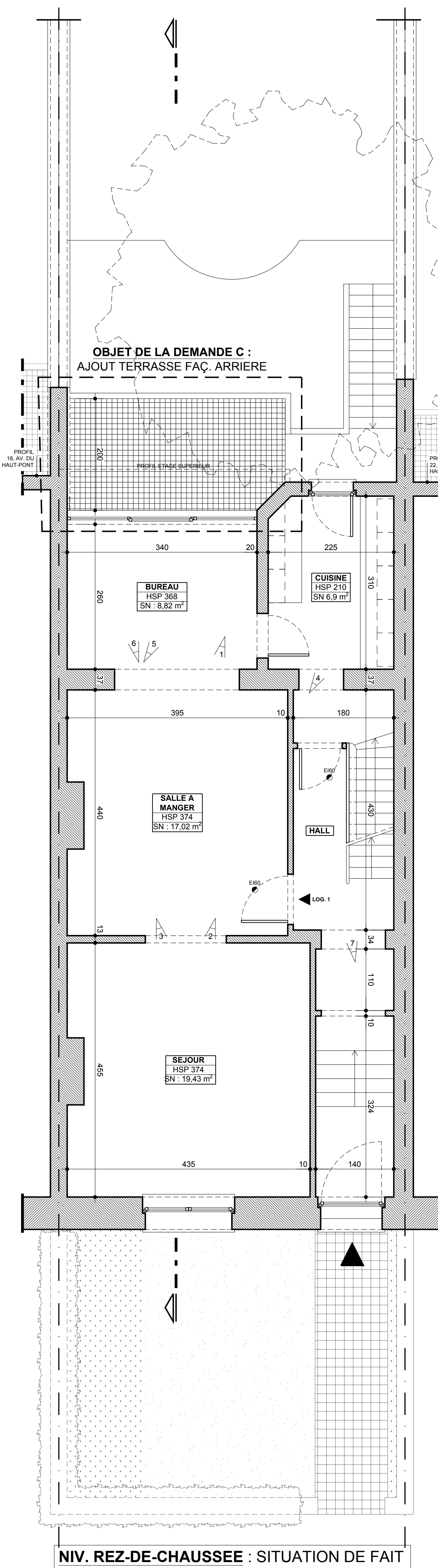
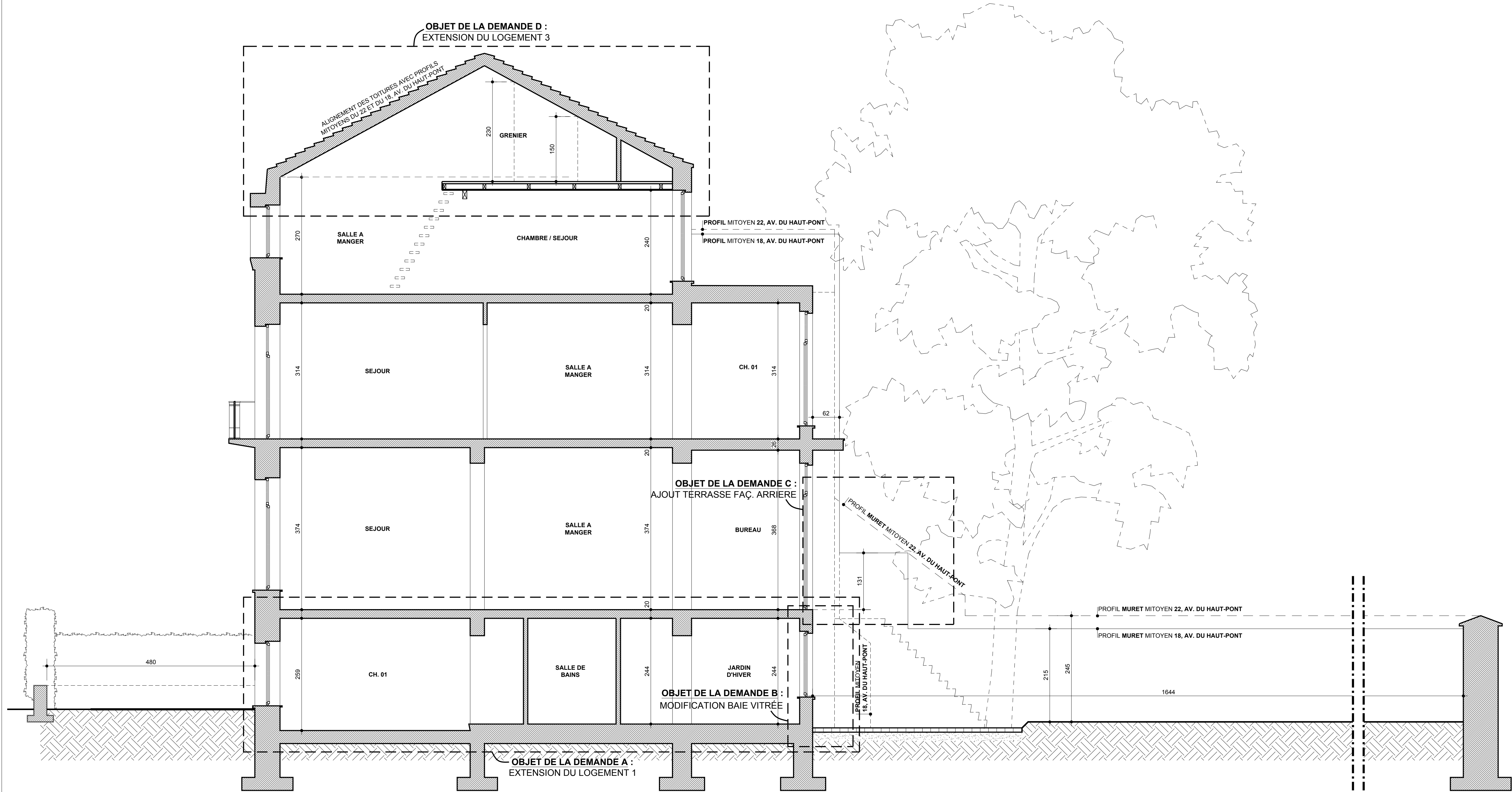

COUPE : SITUATION DE DROIT

REGION DE BRUXELLES-CAPITALE	
COMMUNE D'IXELLES	
OBJET : <b>REGULARISATION URBANISTIQUE : EXTENSIONS DE LOGEMENTS, ADAPTATION D'UN CHÂSSIS (AU REZ-DE-JARDIN) ET D'UN BALCON (AU REZ-DE-CHAUSSEE) EN FACADE ARRIERE D'UN IMMEUBLE DE LOGEMENTS</b> Avenue du Haut-Pont 20 - 1050 Ixelles	
DENOMINATION DU PLAN : <b>PERMIS D'URBANISME - REGULARISATION</b>  <b>COUPE SITUATION DE DROIT</b>	
MAITRE DE L'OUVRAGE :	
ARCHITECTE :	
F	
E	
D	
C	
B	
A	
Indice	Modifications
Date	
DOSSIER:	19.02
ECHELLE:	1/50
INDICE : A B C D E F G H I J K L M N O P Q R S T U V W	
DATE:	09.04.2025
PLAN:	PU 05



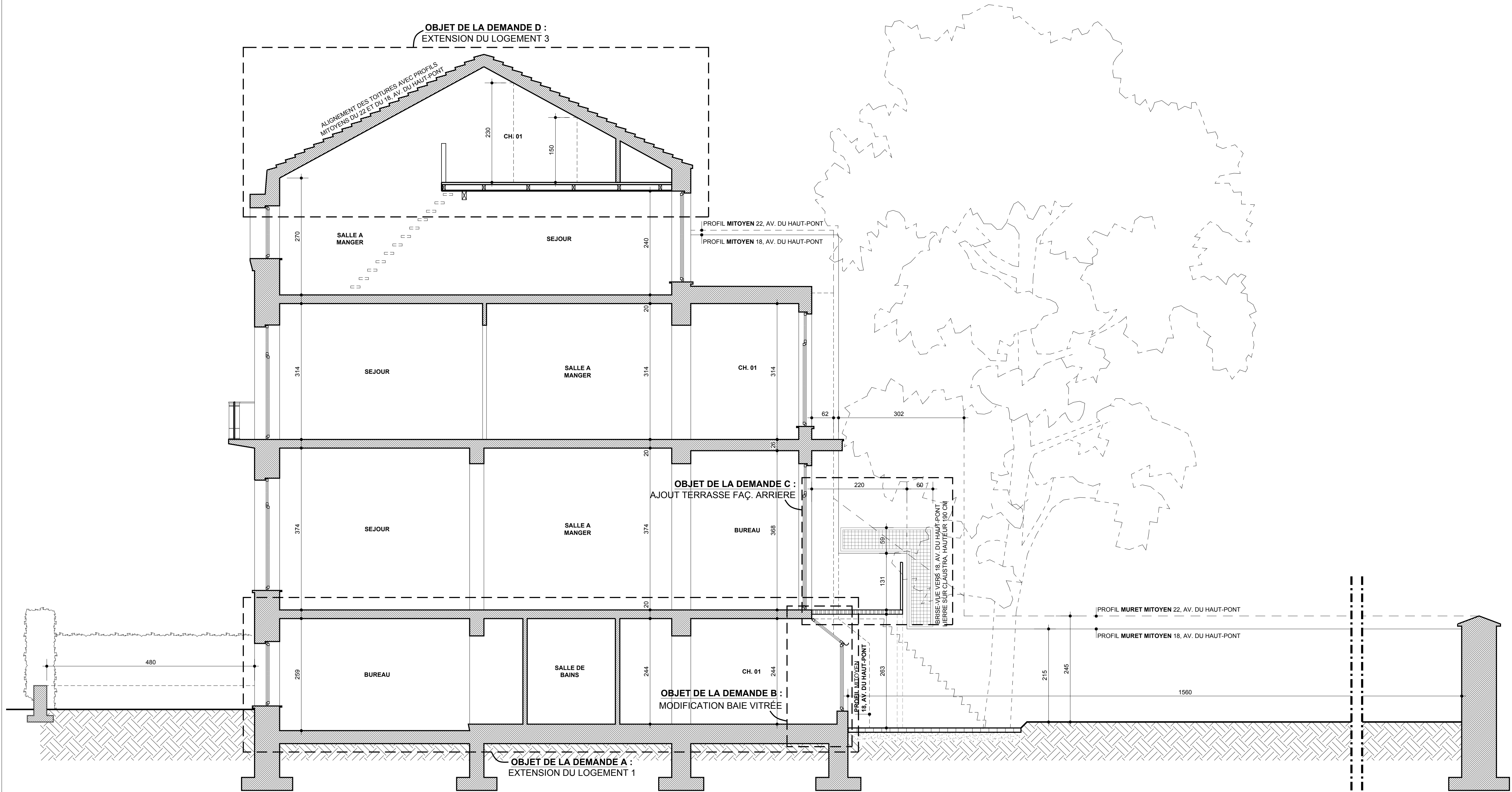

COUPE : SITUATION DE FAIT & PROJETEE

REGION DE BRUXELLES-CAPITALE

COMMUNE D'IXELLES

OBJET :

**REGULARISATION URBANISTIQUE :  
EXTENSIONS DE LOGEMENTS, ADAPTATION D'UN  
CHASSIS (AU REZ-DE-JARDIN) ET D'UN BALCON (AU  
REZ-DE-CHAUSSEE) EN FACADE ARRIERE D'UN  
IMMEUBLE DE LOGEMENTS**

Avenue du Haut-Pont 20 - 1050 Ixelles

DENOMINATION DU PLAN :

PERMIS D'URBANISME - REGULARISATION

**COUPE  
SITUATION DE FAIT & PROJETEE**

MAITRE DE L'OUVRAGE :

ARCHITECTE :

F		
E		
D		
C		
B		
A		
Indice	Modifications	Date

DOSSIER: 19.02

ECHELLE: 1/50

INDICE :

A B C D E  
F G H I J K  
L M N O P Q  
R S T U V W

DATE: 09.04.2025

PLAN: PU 06

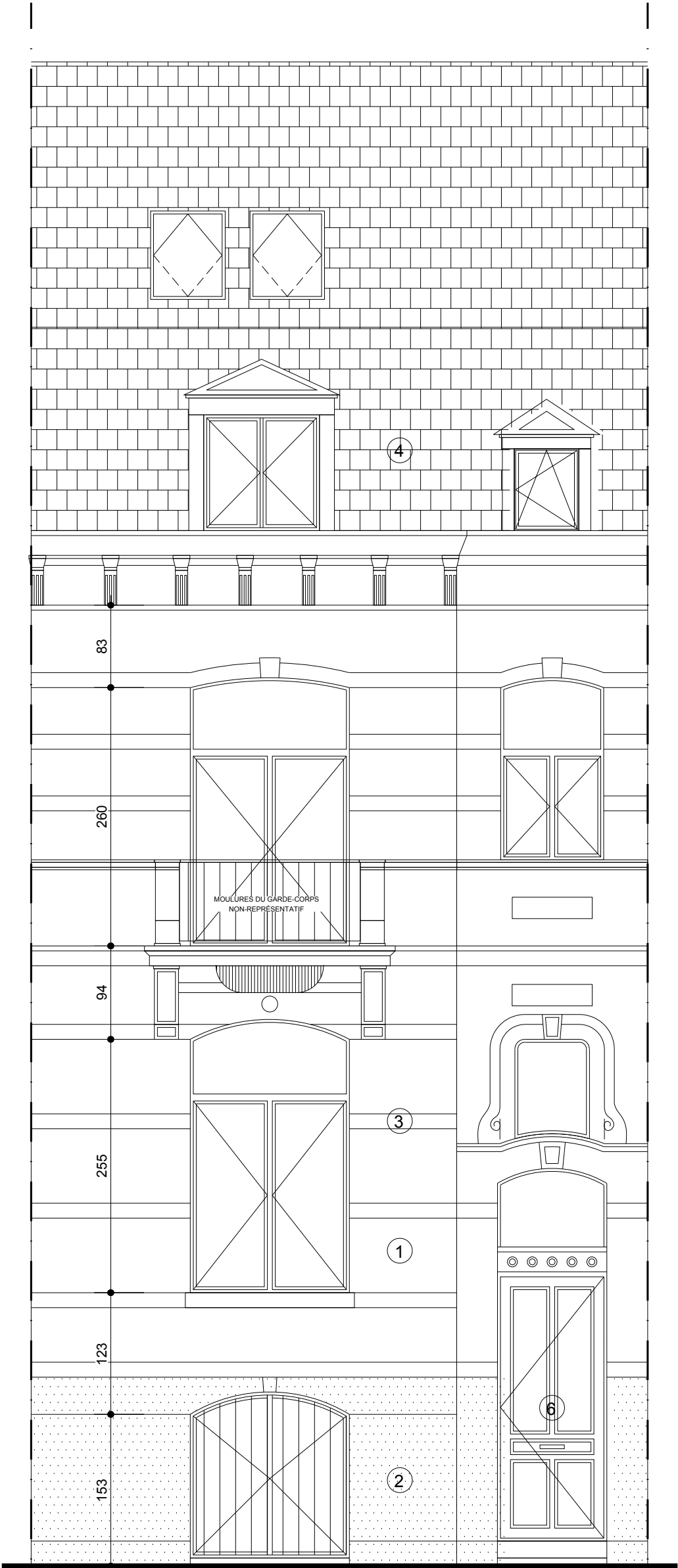

FAÇADE AVANT : SITUATION DE FAIT  
PAS CONCERNÉE PAR LE PRÉSENT PERMIS D'URBANISME

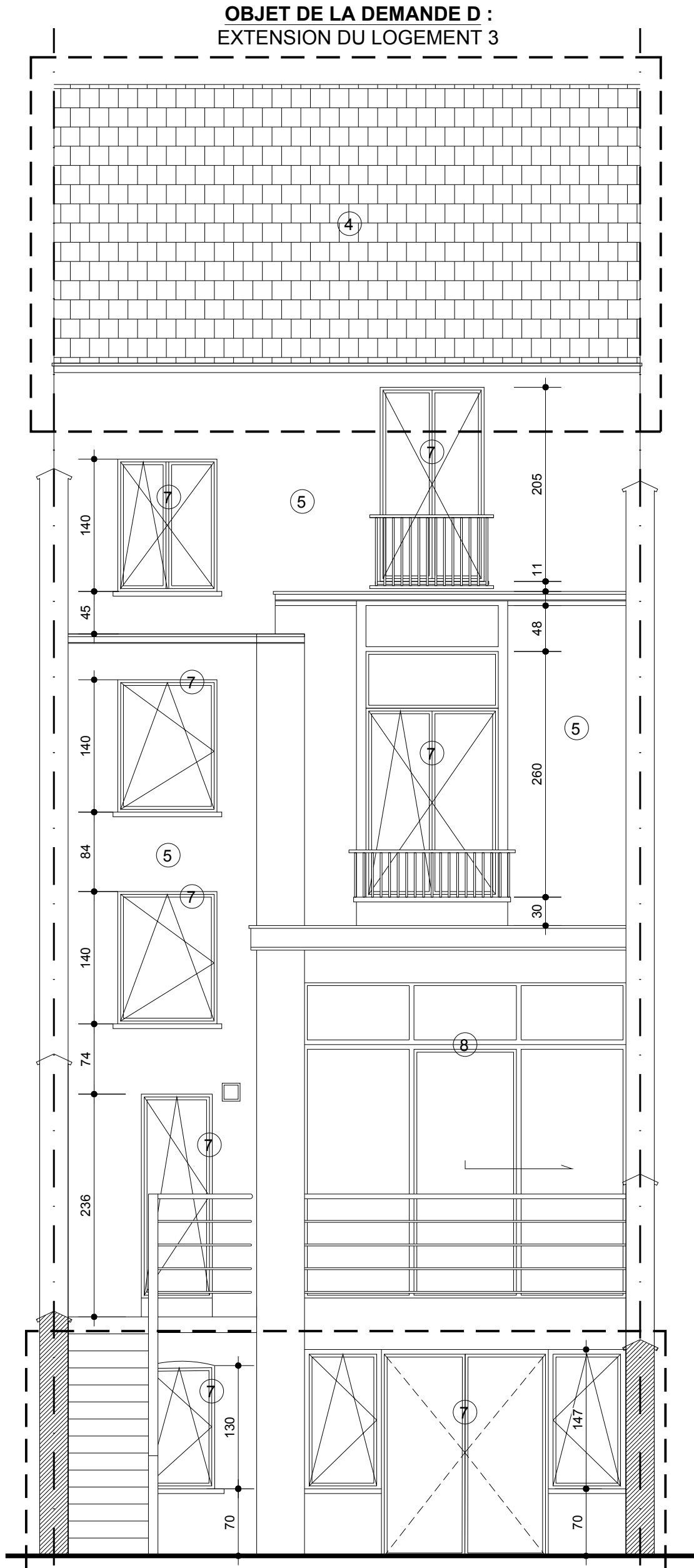

FAÇADE ARRIÈRE : SITUATION DE DROIT

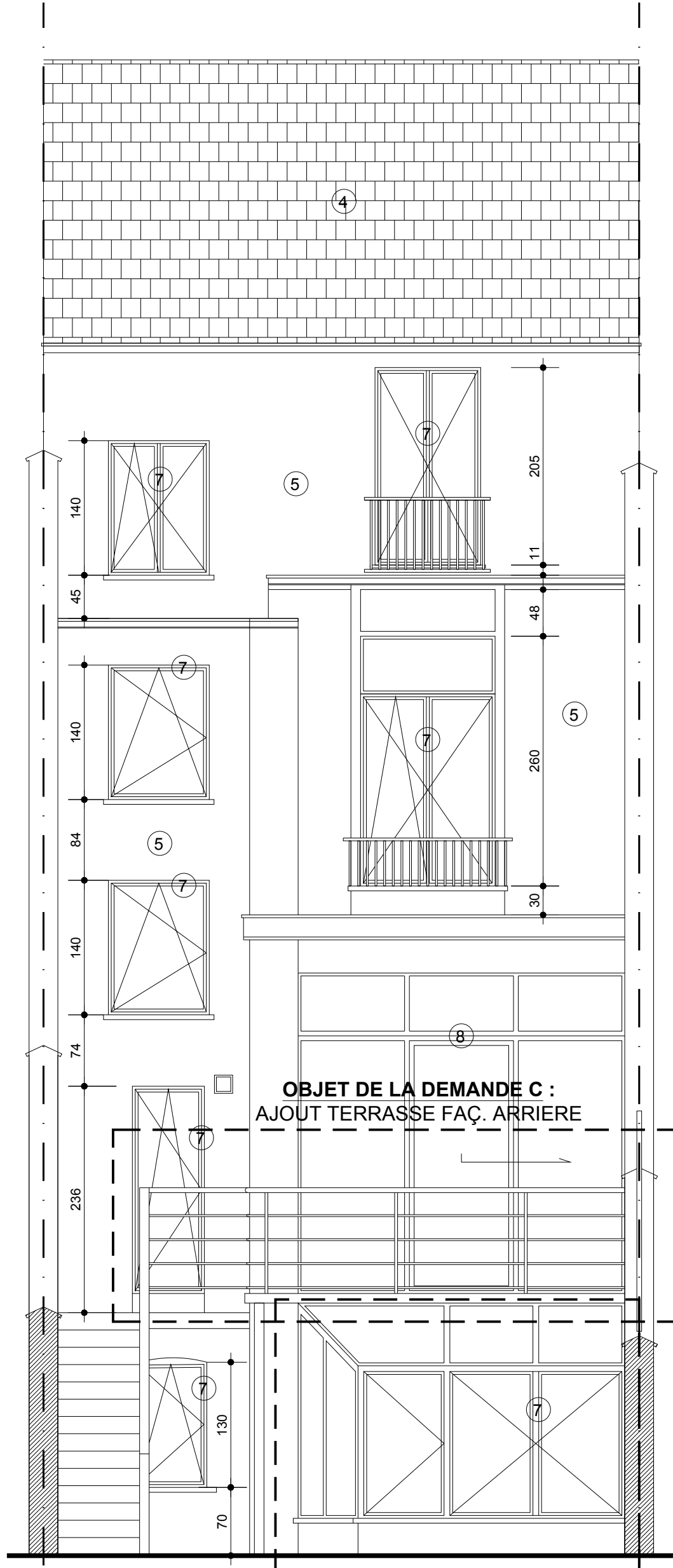

FAÇADE ARRIÈRE : SITUATION DE FAIT (PROJETÉE)

Table des matériaux			
1	Enduit clair (blanc)	5	Enduit clair (crème)
2	Soubassement pierre bleue	6	Porte d'entrée bois (blanc)
3	Bandeaux pierre peinte (blanc)	7	Châssis PVC (blanc)
4	Ardoises naturelles	8	Châssis aluminium (anthracite)

REGION DE BRUXELLES-CAPITALE

COMMUNE D'IXELLES

OBJET :

REGULARISATION URBANISTIQUE :  
EXTENSIONS DE LOGEMENTS, ADAPTATION D'UN  
CHÂSSIS (AU REZ-DE-JARDIN) ET D'UN BALCON (AU  
REZ-DE-CHAUSSEE) EN FAÇADE ARRIERE D'UN  
IMMEUBLE DE LOGEMENTS

Avenue du Haut-Pont 20 - 1050 Ixelles

DENOMINATION DU PLAN :

PERMIS D'URBANISME - REGULARISATION

FACADES  
SITUATIONS DE FAIT & PROJETEE

MAITRE DE L'OUVRAGE :

ARCHITECTE :

F		
E		
D		
C		
B		
A		
Indice	Modifications	Date

DOSSIER:	19.02
ECHELLE:	1/50

INDICE :
A B C D E F G H I J K L M N O P Q R S T U V W

DATE:	09.04.2025
PLAN:	PU 07